

EDIFICACIONES CATALOGADAS

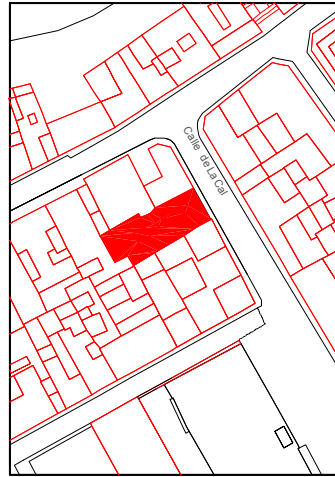

SITUACIÓN :

C/de la Cal Nº3

SECTOR Y ORDENANZA. AMBIENTE AL QUE PERTENECE :

Sector 1. Ambiente Histórico.

OBJETO DE CATÁLOGO :

Arquitectura residencial con jardín, portada y elementos ornamentales en fachada integrada en la estructura urbana de la Villa

PAPEL EN LA TRAMA URBANA :

Localizada en el Conjunto Histórico originario de la villa. Ofrece con su jardín una agradable apertura espacial al recorrido de la calle.

REGIMEN DE PROPIEDAD :

Privado. Dña. Teresa Nuez Domínguez y otros Herederos de D. José Nuez González.

ESTADO :

CERRAMIENTO	Color dominante blanco sobre enfoscado.
ZÓCALOS	Zócalo de protección en color gris pintado sobre recrecido de hormigón.
BALCONES	
CARPINTERÍA	Toda la carpintería de madera en puertas y ventanas.
ORNAMENTOS	
CUBIERTA	Cubierta en buen estado.
ALTURA	Dos plantas.

GRADO DE PROTECCION ( ART. 45, Ley 4/1999 )

AMBIENTAL : Protege el conjunto del ambiente urbano y la tipología de los inmuebles.

TIPO DE INTERVENCIÓN (ART. 46, Ley 4/1999)

REHABILITACIÓN : Adecuación, mejora de las condiciones de habitabilidad o redistribución del espacio interior, manteniendo las características tipológicas del edificio.

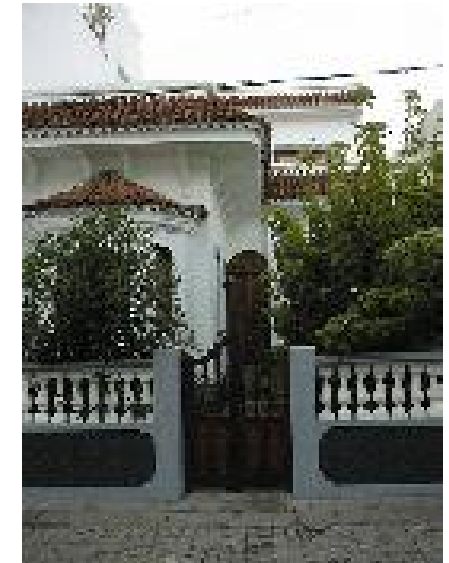

PLAN ESPECIAL DE PROTECCION DEL CENTRO HISTORICO DE LA VILLA DE TEROR

ENERO-2002



Ilustre Ayuntamiento de la Villa de Teror

CATALOGO DE ARQUITECTURA

FICHA :  
Nº082

Teresa Fernández Manrique de Lara

Héctor García Sánchez